

# ¿CÓMO SON LAS ETIQUETAS DE LOS CALZADOS?

Estos son los aspectos  
obligatorios que  
deben indicar

Edita: © Ministerio de Derechos Sociales, Consumo y Agenda 2030  
Secretaría General Técnica

NIPO: 233-24-043-7

Fecha edición: octubre 2024

Diseño y maquetación: Ministerio de Derechos Sociales, Consumo  
y Agenda 2030



MINISTERIO DE DERECHOS SOCIALES,  
CONSUMO Y AGENDA 2030



Instituto de Consumo  
de Extremadura

Este es un **ejemplo de etiqueta** de un calzado:

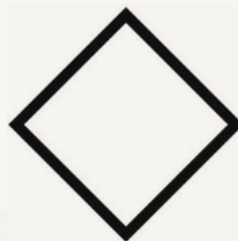
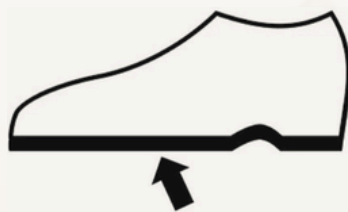
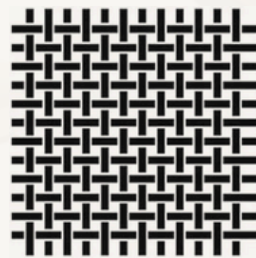
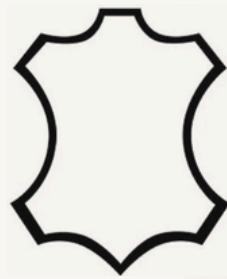

Podemos encontrar pictogramas o texto

**¿Qué significa cada símbolo?**



MINISTERIO DE DERECHOS SOCIALES,  
CONSUMO Y AGENDA 2030



Instituto de Consumo  
de Extremadura

Los símbolos de la izquierda indican la **parte del calzado**:



El empeine



El forro y la plantilla

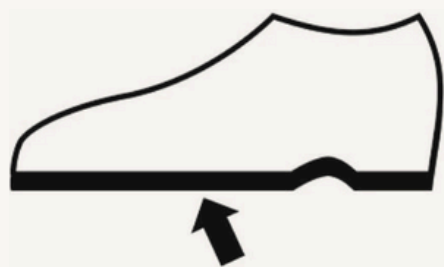

La suela



MINISTERIO DE DERECHOS SOCIALES,  
CONSUMO Y AGENDA 2030



Instituto de Consumo  
de Extremadura

Y los símbolos de la  
derecha, **el material:**

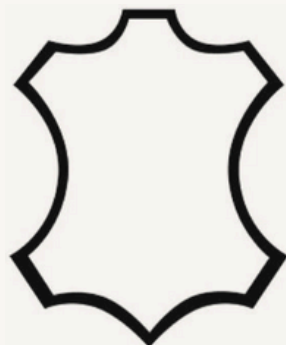

**Cuero**

Pieles de animales que conservan su estructura fibrosa original, curtidos de modo que sean imputrescibles. Si tiene una capa de revestimiento, no debe ser de un grosor superior a 0,15 mm.



MINISTERIO DE DERECHOS SOCIALES,  
CONSUMO Y AGENDA 2030



Instituto de Consumo  
de Extremadura

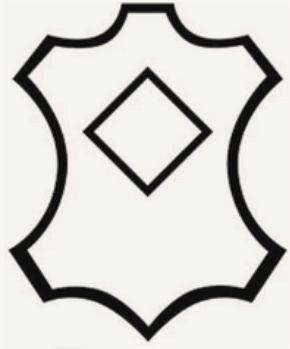

## **Cuero untado**

Cuero que contenga una capa de revestimiento superficial que exceda los 0,15 mm, pero que no supere un tercio del espesor total del producto.

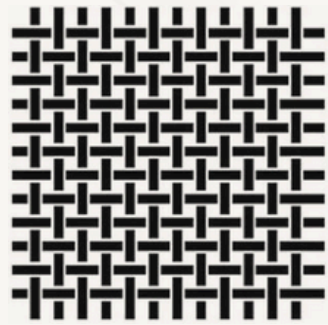

## **Textil**

Cuando al menos un 80 % de su peso esté constituido por fibras textiles.

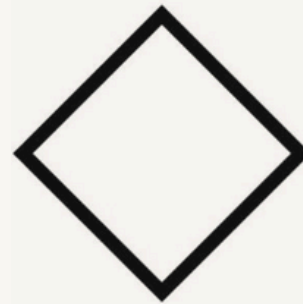

## **Otros materiales**



MINISTERIO DE DERECHOS SOCIALES,  
CONSUMO Y AGENDA 2030



Instituto de Consumo  
de Extremadura

## ¿Qué **más datos** debe indicar la etiqueta?

- ➔ El etiquetado debe figurar, al menos, en **castellano**
- ➔ En la tienda tiene que haber un **cartel** que explique el **significado de la etiqueta**
- ➔ Es obligatorio declarar la identificación del **responsable y su dirección** completa
- ➔ Es obligatorio **identificar el calzado con una referencia** que lo haga trazable
- ➔ El etiquetado y presentación **no deben inducir a error** al consumidor



MINISTERIO DE DERECHOS SOCIALES,  
CONSUMO Y AGENDA 2030



Instituto de Consumo  
de Extremadura



